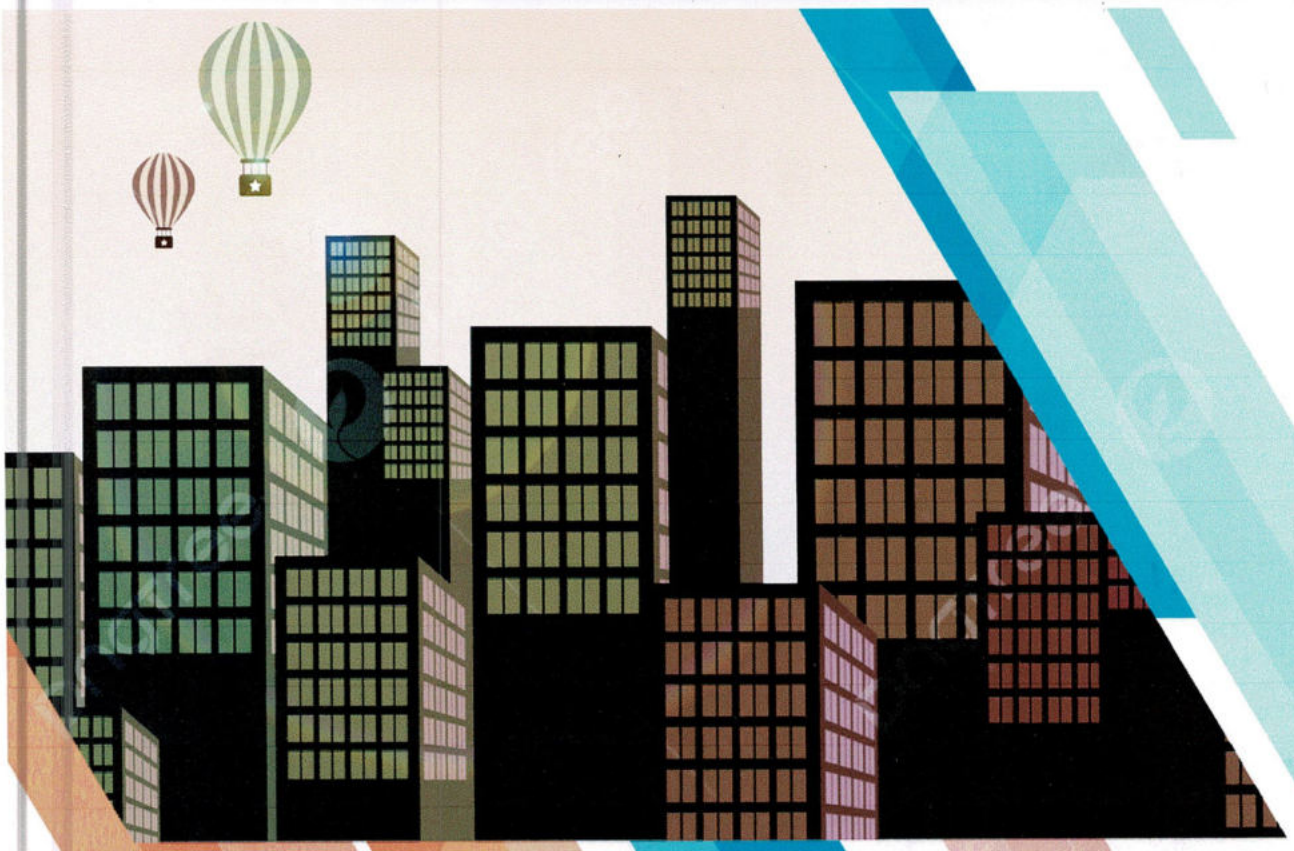

แผนการดำเนินงาน

ประจำปีงบประมาณ พ.ศ. ๒๕๖๖

สำนักงานเทศบาลตำบลกังแอน
จังหวัดสุรินทร์

เทศบาลตำบลกังแอน อำเภอปราสาท จังหวัดสุรินทร์
www.kangann.go.th

สารบัญ

	หน้า
ส่วนที่ ๑ บทนำ	
- บทนำ	๑
- วัตถุประสงค์ของแผนการดำเนินงาน	๒
- ขั้นตอนการจัดทำแผนการดำเนินงาน	๒
- ประโยชน์ของแผนการดำเนินงาน	๒
ส่วนที่ ๒ บัญชีโครงการ/กิจกรรม	
- บัญชีสรุปจำนวนโครงการพัฒนาท้องถิ่น กิจกรรมและงบประมาณ (ผด.๐๑)	๓ - ๔
- บัญชีจำนวนโครงการพัฒนาท้องถิ่น กิจกรรมและงบประมาณ (ผด.๐๒)	๕ - ๔๕
- บัญชีจำนวนครุภัณฑ์สำหรับที่ไม่ได้ดำเนินการตามโครงการพัฒนาท้องถิ่น (ผด.๐๒/๑)	๔๖ – ๖๐
- บัญชีสรุปจำนวนโครงการพัฒนาท้องถิ่น กิจกรรมและงบประมาณ (ผด.๐๑) (กรณีที่ยังไม่ได้ก่อหนี้ผูกพันไว้)	๖๑ - ๖๒
- บัญชีจำนวนโครงการพัฒนาท้องถิ่น กิจกรรมและงบประมาณ (ผด.๐๒) (กรณีที่ยังไม่ได้ก่อหนี้ผูกพันไว้)	๖๓ – ๖๖
- บัญชีจำนวนครุภัณฑ์สำหรับที่ไม่ได้ดำเนินการตามโครงการพัฒนาท้องถิ่น (ผด.๐๒/๑)	๖๗ – ๙๑
- บัญชีสรุปจำนวนโครงการพัฒนาท้องถิ่น กิจกรรมและงบประมาณ (ผด.๐๑) (กรณีใช้จ่ายเงินสะสม)	๙๒ - ๙๓
- บัญชีจำนวนโครงการพัฒนาท้องถิ่น กิจกรรมและงบประมาณ (ผด.๐๒) (กรณีใช้จ่ายเงินสะสม)	๙๔ - ๙๕

ส่วนที่ ๑

บทนำ

ตามพระราชบัญญัติกำหนดแผนและขั้นตอนการกระจายอำนาจให้แก่ องค์กรปกครองส่วนท้องถิ่น พ.ศ. ๒๕๔๒ มาตรา ๑๖ มาตรา ๑๗ และระเบียบกระทรวงมหาดไทยว่าด้วยการจัดทำแผนพัฒนาขององค์กรปกครองส่วนท้องถิ่น พ.ศ. ๒๕๔๘ และที่แก้ไขเพิ่มเติม (ฉบับที่ ๒) พ.ศ. ๒๕๕๙ และ (ฉบับที่ ๓) พ.ศ.๒๕๖๑ ข้อ ๒๗ แผนการดำเนินงานให้จัดทำให้แล้วเสร็จภายในสามสิบวันนับแต่วันที่ประกาศใช้งบประมาณรายจ่ายประจำปี งบประมาณรายจ่ายเพิ่มเติม งบประมาณจากเงินสะสม หรือได้รับแจ้งแผนงานและโครงการจากหน่วยราชการส่วนกลาง ส่วนภูมิภาค รัฐวิสาหกิจหรือหน่วยงานอื่น ๆ ที่ต้องดำเนินการในพื้นที่องค์กรปกครองส่วนท้องถิ่นในปีงบประมาณนั้น

ทั้งนี้ในการวางแผนทั้งในระยะสั้นและระยะยาวล้วนเกี่ยวข้องกับการกำหนดนโยบายการปกครองการบริหารงาน การบริหารงานบุคคล การเงินและการคลังและการปฏิบัติตามอำนาจหน้าที่ที่กำหนด ดังนั้น องค์กรปกครองส่วนท้องถิ่นย่อมมีอิสระในการวางแผนการพัฒนาท้องถิ่นและการดำเนินงานตามแผน โดยมอบภารกิจและอำนาจหน้าที่ในการจัดการบริการสาธารณะบางส่วนให้อยู่ภายใต้การตรวจสอบและดูแลโดยชุมชน อีกด้วย

ผู้ที่เกี่ยวข้องกับการวางแผนพัฒนาขององค์กรปกครองส่วนท้องถิ่น จึงจะต้องตระหนักว่าแผนพัฒนาองค์กรปกครองส่วนท้องถิ่นจะต้องมีความสอดคล้องกับแผนพัฒนาในระดับต่าง ๆ ได้แก่ แผนพัฒนาเศรษฐกิจและสังคมแห่งชาติ นโยบายรัฐบาล แผนกระทรวง แผนกรม และรัฐวิสาหกิจต่าง ๆ ซึ่งเป็นแผนระดับชาติ ประกอบกับยุทธศาสตร์การพัฒนาจังหวัด และในระดับอำเภอ

การจัดทำ “แผนการดำเนินงาน” หมายถึง การจัดทำแผนการดำเนินงานขององค์กรปกครองส่วนท้องถิ่นที่แสดงถึงรายละเอียดแผนงาน โครงการพัฒนาและกิจกรรมที่ดำเนินการจริงทั้งหมดในพื้นที่ขององค์กรปกครองส่วนท้องถิ่นประจำปีงบประมาณนั้น ๆ ซึ่งจะเป็นการนำเอาแผนพัฒนาท้องถิ่นขององค์กรปกครองส่วนท้องถิ่นเข้าสู่กระบวนการปฏิบัติ

วัตถุประสงค์ของแผนการดำเนินงาน

๑. เพื่อให้การบริหารงานของเทศบาลตำบลกังแอนเป็นไปตามแผนพัฒนาท้องถิ่น

๒. เพื่อให้ทราบถึงจำนวนโครงการ/กิจกรรมที่เทศบาลตำบลกังแอนได้ดำเนินการจริงทั้งหมด ภายในปีงบประมาณ พ.ศ. ๒๕๖๖

๓. เพื่อให้ทราบถึงรายละเอียดโครงการ/กิจกรรมที่เทศบาลตำบลกังแอนได้ดำเนินการจริงทั้งหมด ภายในปีงบประมาณ พ.ศ. ๒๕๖๖

ขั้นตอนการจัดทำแผนการดำเนินงาน

๑. คณะกรรมการสนับสนุนการจัดทำแผนพัฒนาท้องถิ่นรวบรวมแผนงาน โครงการพัฒนาขององค์กรปกครองส่วนท้องถิ่น หน่วยราชการส่วนกลาง ส่วนภูมิภาค รัฐวิสาหกิจและหน่วยงานอื่น ๆ ที่ดำเนินการในพื้นที่ขององค์กรปกครองส่วนท้องถิ่น แล้วจัดทำร่างแผนการดำเนินงานเสนอคณะกรรมการพัฒนาท้องถิ่น

๒. คณะกรรมการพัฒนาท้องถิ่นพิจารณาร่างแผนการดำเนินงาน แล้วเสนอผู้บริหารท้องถิ่นประกาศเป็นแผนการดำเนินงาน ทั้งนี้ให้ปิดประกาศแผนการดำเนินงานภายในสิบห้าวันนับแต่วันที่ประกาศ เพื่อให้ประชาชนทราบโดยทั่วกันโดยปิดประกาศเป็นระยะเวลาไม่น้อยกว่าสามสิบวัน

ประโยชน์ของแผนการดำเนินงาน

ทำให้ผู้บริหารท้องถิ่น สามารถควบคุมการดำเนินงานของเทศบาลตำบลกังแอน ให้เป็นไปอย่างเหมาะสมและมีประสิทธิภาพ รายละเอียดแผนงาน/โครงการพัฒนาและกิจกรรมการพัฒนาที่ดำเนินการจริงทั้งหมดในพื้นที่ของเทศบาลตำบลกังแอนประจำปีงบประมาณ พ.ศ. ๒๕๖๖ นั้น มีความชัดเจนในการปฏิบัติมากขึ้น ลดความซ้ำซ้อนของโครงการ มีการประสานงานและบูรณาการทำงานกับหน่วยงานและจำแนกรายละเอียดต่าง ๆ ของแผนงาน/โครงการในแผนการดำเนินงาน

ส่วนที่ ๒

แบบ ผด. ๐๑

บัญชีสรุปจำนวนโครงการพัฒนาท้องถิ่น กิจกรรมและงบประมาณ
แผนการดำเนินงาน ประจำปีงบประมาณ พ.ศ. ๒๕๖๖
เทศบาลตำบลกังแอน อำเภอปราสาท จังหวัดสุรินทร์

ยุทธศาสตร์ แผนงาน	กลยุทธ์	แผนงาน	โครงการที่ดำเนินการ	คิดเป็นร้อยละของโครงการทั้งหมด	จำนวนงบประมาณ	คิดเป็นร้อยละของงบประมาณทั้งหมด	หน่วยงานรับผิดชอบหลัก
๑ ยุทธศาสตร์ด้านโครงสร้างพื้นฐาน							
		๑.๑ แผนงานอุตสาหกรรมและการโยธา	๑๑.๐๐	๑๔.๖๗	๒๐,๑๗๗,๙๐๐.๐๐	๕๐.๗๒	กองช่าง
รวม			**๑๑.๐๐**	**๑๔.๖๗**	**๒๐,๑๗๗,๙๐๐.๐๐**	**๕๐.๗๒**	
๒ ยุทธศาสตร์ด้านการส่งเสริมคุณภาพชีวิต							
		๒.๑ แผนงานงบกลาง	๓.๐๐	๔.๐๐	๗,๒๕๑,๖๐๐.๐๐	๑๘.๒๓	สำนักปลัดเทศบาล
		๒.๒ แผนงานบริหารงานทั่วไป	๔.๐๐	๕.๓๓	๙๒,๒๐๐.๐๐	๐.๒๓	สำนักปลัดเทศบาล
		๒.๓ แผนงานการศึกษา	๖.๐๐	๘.๐๐	๑๐,๔๘๕,๗๙๐.๐๐	๒๖.๓๖	กองการศึกษา
		๒.๔ แผนงานสาธารณสุข	๙.๐๐	๑๒.๐๐	๓๘๖,๐๐๐.๐๐	๐.๙๗	กองสาธารณสุขฯ
		๒.๕ แผนงานสังคมสเคราะห์	๑.๐๐	๑.๓๓	๑๐,๐๐๐.๐๐	๐.๐๓	สำนักปลัดเทศบาล
		๒.๖ แผนงานสร้างความเข้มแข็งของชุมชน	๖.๐๐	๘.๐๐	๒๗๘,๐๐๐.๐๐	๐.๗๐	สำนักปลัดเทศบาล
		๒.๗ แผนงานการศาสนา วัฒนธรรมและนันทนาการ	๑.๐๐	๑.๓๓	๒๐๐,๐๐๐.๐๐	๐.๕๐	กองการศึกษา
รวม			**๓๐.๐๐**	**๔๐.๐๐**	**๑๘,๗๐๓,๕๙๐.๐๐**	**๔๗.๐๑**	
๓ ยุทธศาสตร์ด้านการจัดระเบียบชุมชน/สังคมและการรักษาความสงบเรียบร้อย							
		๓.๑ แผนงานรักษาความสงบภายใน	๔.๐๐	๕.๓๓	๑๐๕,๐๐๐.๐๐	๐.๒๖	สำนักปลัดเทศบาล
รวม			**๔.๐๐**	**๕.๓๓**	**๑๐๕,๐๐๐.๐๐**	**๐.๒๖**	

แบบ ผด. ๐๑

บัญชีสรุปจำนวนโครงการพัฒนาท้องถิ่น กิจกรรมและงบประมาณ
แผนการดำเนินงาน ประจำปีงบประมาณ พ.ศ. ๒๕๖๖
เทศบาลตำบลกังแอน อำเภอปราสาท จังหวัดสุรินทร์

ยุทธศาสตร์ แผนงาน			โครงการที่ดำเนินการ	คิดเป็นร้อยละของโครงการทั้งหมด	จำนวนงบประมาณ	คิดเป็นร้อยละของงบประมาณทั้งหมด	หน่วยงานรับผิดชอบหลัก
๔ ยุทธศาสตร์ด้านการบริหารจัดการ							
		๔.๑ แผนงานบริหารงานทั่วไป	๙.๐๐	๑๒.๐๐	๔๗,๖๐๐.๐๐	๐.๑๒	สำนักปลัดฯ/กองคลัง
		๔.๒ แผนงานสร้างความเข้มแข็งของชุมชน	๑.๐๐	๑.๓๓	๕,๐๐๐.๐๐	๐.๐๑	สำนักปลัดเทศบาล
รวม			**๑๐.๐๐**	**๑๓.๓๓**	**๕๒,๖๐๐.๐๐**	**๐.๑๓**	
๕ ยุทธศาสตร์ด้านศิลปะ วัฒนธรรม จารีตประเพณีและภูมิปัญญาท้องถิ่น							
		๕.๑ แผนงานการศาสนาวัฒนธรรมและนันทนาการ	๑๗.๐๐	๒๒.๖๗	๖๒๕,๐๐๐.๐๐	๑.๕๗	กองการศึกษา
รวม			**๑๗.๐๐**	**๒๒.๖๗**	**๖๒๕,๐๐๐.๐๐**	**๑.๕๗**	
๖ ยุทธศาสตร์ด้านการอนุรักษ์ทรัพยากรธรรมชาติและสิ่งแวดล้อม							
		๖.๑ แผนงานการเกษตร	๒.๐๐	๒.๖๗	๗๐,๐๐๐.๐๐	๐.๑๘	กองสาธารณสุขฯ / กองช่าง
รวม			**๒.๐๐**	**๒.๖๗**	**๗๐,๐๐๐.๐๐**	**๐.๑๘**	
๗ ยุทธศาสตร์ด้านการพัฒนาความสามารถในการแข่งขันทางเศรษฐกิจ การค้าและการลงทุน							
		๗.๑ แผนงานสาธารณสุข	๑.๐๐	๑.๓๓	๕๐,๐๐๐.๐๐	๐.๑๓	กองสาธารณสุขฯ
รวม			**๑.๐๐**	**๑.๓๓**	**๕๐,๐๐๐.๐๐**	**๐.๑๓**	
รวมทั้งสิ้น			**๗๕.๐๐**	**๑๐๐.๐๐**	**๓๙,๗๘๔,๐๙๐.๐๐**	**๑๐๐.๐๐**	

แบบ ผด.๐๒

จำนวนโครงการพัฒนาท้องถิ่น กิจกรรมและงบประมาณ
แผนการดำเนินงานประจำปีงบประมาณ พ.ศ. ๒๕๖๖
เทศบาลตำบลกังแอน อำเภอปราสาท จังหวัดสุรินทร์

๑ ยุทธศาสตร์ด้านโครงสร้างพื้นฐาน

๑.๑ กลยุทธ์ : การพัฒนาการก่อสร้าง บำรุงรักษา ปรับปรุง ซ่อมแซม สิ่งปลูกสร้างและระบบสาธารณูปโภค

(๑) แผนงานอุตสาหกรรมและการโยธา

ที่	โครงการ	รายละเอียดของกิจกรรมที่เกิดขึ้นจากโครงการ	งบประมาณ (บาท)	สถานที่ดำเนินการ	หน่วยงานรับผิดชอบหลัก	พ.ศ. ๒๕๖๕			พ.ศ. ๒๕๖๖								
						ต.ค.	พ.ย.	ธ.ค.	ม.ค.	ก.พ.	มี.ค.	เม.ย.	พ.ค.	มิ.ย.	ก.ค.	ส.ค.	ก.ย.
๑	โครงการก่อสร้างถนนคอนกรีตเสริมเหล็ก ซอยไก่ย่างวิเชียรบุรี (ชุมชนโคกมะกะ)	เพื่อเป็นค่าใช้จ่ายในการก่อสร้างถนนคอนกรีตเสริมเหล็ก ซอยไก่ย่างวิเชียรบุรี (ชุมชนโคกมะกะ) ขนาดกว้าง ๓-๓.๕ เมตร ยาว ๘๑.๐๐ เมตร หนา ๐.๑๕ เมตร หรือมีพื้นที่ไม่น้อยกว่า ๒๖๓.๐๐ ตารางเมตร ตามแบบแปลนเทศบาลตำบลกังแอนกำหนด	๑๘๑,๐๐๐	ซอยไก่ย่างวิเชียรบุรี (ชุมชนโคกมะกะ)	กองช่าง												
๒	โครงการก่อสร้างถนนคอนกรีตเสริมเหล็ก ซอยเฉลียวไว (เลียบคลองส่งน้ำ) (ชุมชนโคกมะกะ)	เพื่อเป็นค่าใช้จ่ายในการก่อสร้างถนนคอนกรีตเสริมเหล็ก ซอยเฉลียวไว (เลียบคลองส่งน้ำ) (ชุมชนโคกมะกะ) ขนาดกว้าง ๔.๕๐ เมตร ยาว ๒๐๐.๐๐ เมตร หนา ๐.๑๕ เมตร หรือมีพื้นที่ผิวทางไม่น้อยกว่า ๙๐๐.๐๐ ตารางเมตร พร้อมวางท่อระบายน้ำขนาด ๐.๖๐ เมตร จำนวน ๑ แห่ง แถวละ ๗ ท่อน ตามแบบแปลนเทศบาลตำบลกังแอนกำหนด	๗๓๓,๐๐๐	ซอยเฉลียวไว (เลียบคลองส่งน้ำ) (ชุมชนโคกมะกะ)	กองช่าง												

แบบ ผด.๐๒

จำนวนโครงการพัฒนาท้องถิ่น กิจกรรมและงบประมาณ
แผนการดำเนินงานประจำปีงบประมาณ พ.ศ. ๒๕๖๖
เทศบาลตำบลกังแอน อำเภอปราสาท จังหวัดสุรินทร์

๑ ยุทธศาสตร์ด้านโครงสร้างพื้นฐาน

๑.๑ กลยุทธ์ : การพัฒนาการก่อสร้าง บำรุงรักษา ปรับปรุง ซ่อมแซม สิ่งปลูกสร้างและระบบสาธารณูปโภค

(๑) แผนงานอุตสาหกรรมและการโยธา

ที่	โครงการ	รายละเอียดของกิจกรรมที่เกิดขึ้นจากโครงการ	งบประมาณ (บาท)	สถานที่ดำเนินการ	หน่วยงานรับผิดชอบหลัก	พ.ศ. ๒๕๖๕			พ.ศ. ๒๕๖๖								
						ต.ค.	พ.ย.	ธ.ค.	ม.ค.	ก.พ.	มี.ค.	เม.ย.	พ.ค.	มิ.ย.	ก.ค.	ส.ค.	ก.ย.
๓	โครงการก่อสร้างถนนคอนกรีตเสริมเหล็ก ซอยตาเอียง (ชุมชนครองธรรม)	เพื่อเป็นค่าใช้จ่ายในการก่อสร้างถนนคอนกรีตเสริมเหล็ก ซอยตาเอียง (ชุมชนครองธรรม) ขนาดกว้าง ๔.๐๐ เมตร ยาว ๑๙๘.๐๐ เมตร หนา ๐.๑๕ เมตร ไหล่ทางข้างละ ๑.๒๐ เมตร หรือมีพื้นที่ไม่น้อยกว่า ๗๙๒.๐๐ ตารางเมตร ตามแบบแปลนเทศบาลตำบลกังแอนกำหนด	๔๙๙,๕๐๐	ซอยตาเอียง (ชุมชนครองธรรม)	กองช่าง												
๔	โครงการก่อสร้างถนนคอนกรีตเสริมเหล็ก ซอยสุดอุดม (ชุมชนหนองก็วล)	เพื่อเป็นค่าใช้จ่ายในการก่อสร้างถนนคอนกรีตเสริมเหล็ก ซอยสุดอุดม (ชุมชนหนองก็วล) ขนาดกว้าง ๓.๐๐ เมตร ยาว ๘๕.๐๐ เมตร หนา ๐.๑๕ เมตร หรือมีพื้นที่ไม่น้อยกว่า ๒๕๕.๐๐ ตารางเมตร ตามแบบแปลนเทศบาลตำบลกังแอนกำหนด	๑๖๑,๐๐๐	ซอยสุดอุดม (ชุมชนหนองก็วล)	กองช่าง												

แบบ ผด.๐๒

จำนวนโครงการพัฒนาท้องถิ่น กิจกรรมและงบประมาณ
แผนการดำเนินงานประจำปีงบประมาณ พ.ศ. ๒๕๖๖
เทศบาลตำบลกังแอน อำเภอปราสาท จังหวัดสุรินทร์

๑ ยุทธศาสตร์ด้านโครงสร้างพื้นฐาน

๑.๑ กลยุทธ์ : การพัฒนาการก่อสร้าง บำรุงรักษา ปรับปรุง ซ่อมแซม สิ่งปลูกสร้างและระบบสาธารณูปโภค

(๑) แผนงานอุตสาหกรรมและการโยธา

ที่	โครงการ	รายละเอียดของกิจกรรมที่เกิดขึ้นจากโครงการ	งบประมาณ (บาท)	สถานที่ดำเนินการ	หน่วยงานรับผิดชอบหลัก	พ.ศ. ๒๕๖๕			พ.ศ. ๒๕๖๖								
						ต.ค.	พ.ย.	ธ.ค.	ม.ค.	ก.พ.	มี.ค.	เม.ย.	พ.ค.	มิ.ย.	ก.ค.	ส.ค.	ก.ย.
๕	โครงการก่อสร้างถนนคอนกรีตเสริมเหล็กทางสาธารณะข้างโรงฆ่าสัตว์ (ต่อจากถนน ค.ส.ล. เดิม) (ชุมชนปะอาว)	เพื่อเป็นค่าใช้จ่ายในการก่อสร้างถนนคอนกรีตเสริมเหล็กทางสาธารณะข้างโรงฆ่าสัตว์ (ต่อจากถนน ค.ส.ล. เดิม) (ชุมชนปะอาว) ขนาดกว้าง ๔.๕๐ เมตร ยาว ๘๒.๐๐ เมตร หนา ๐.๑๕ เมตร หรือมีพื้นที่ไม่น้อยกว่า ๓๖๙.๐๐ ตารางเมตร พร้อมท่อระบายน้ำ Ø ๐.๖๐ เมตร ตามแบบแปลนเทศบาลตำบลกังแอนกำหนด	๒๘๙,๐๐๐	ทางสาธารณะข้างโรงฆ่าสัตว์ (ต่อจากถนนค.ส.ล.เดิม) (ชุมชนปะอาว)	กองช่าง												
๖	โครงการก่อสร้างผิวจราจรคอนกรีตเสริมเหล็กซอยโชคปุมชัยจากแยกถนนเฉลียวไวไปทางทิศใต้จรดสุดซอย (ชุมชนหนองก็วล)	เพื่อเป็นค่าใช้จ่ายในการก่อสร้างผิวจราจรคอนกรีตเสริมเหล็กซอยโชคปุมชัย จากแยกถนนเฉลียวไวไปทางทิศใต้จรดสุดซอย (ชุมชนหนองก็วล) หนา ๐.๑๕ เมตร ขนาดกว้าง ๕.๐๐ เมตร ยาว ๑๒๒.๐๐ เมตร มีพื้นที่หักบ่อพักแล้ว ๖๑๐.๐๐ ตารางเมตร ตามแบบแปลนเทศบาลตำบลกังแอนกำหนด	๔๖๙,๔๐๐	ซอยโชคปุมชัยจากแยกถนนเฉลียวไวไปทางทิศใต้จรดสุดซอย (ชุมชนหนองก็วล)	กองช่าง												

แบบ ผด.๐๒

จำนวนโครงการพัฒนาท้องถิ่น กิจกรรมและงบประมาณ
แผนการดำเนินงานประจำปีงบประมาณ พ.ศ. ๒๕๖๖
เทศบาลตำบลกังแอน อำเภอปราสาท จังหวัดสุรินทร์

๑ ยุทธศาสตร์ด้านโครงสร้างพื้นฐาน

๑.๑ กลยุทธ์ : การพัฒนาการก่อสร้าง บำรุงรักษา ปรับปรุง ซ่อมแซม สิ่งปลูกสร้างและระบบสาธารณูปโภค

(๑) แผนงานอุตสาหกรรมและการโยธา

ที่	โครงการ	รายละเอียดของกิจกรรมที่เกิดขึ้นจากโครงการ	งบประมาณ (บาท)	สถานที่ดำเนินการ	หน่วยงานรับผิดชอบหลัก	พ.ศ. ๒๕๖๕			พ.ศ. ๒๕๖๖								
						ต.ค.	พ.ย.	ธ.ค.	ม.ค.	ก.พ.	มี.ค.	เม.ย.	พ.ค.	มิ.ย.	ก.ค.	ส.ค.	ก.ย.
๗	โครงการก่อสร้างผิวจราจรคอนกรีตเสริมเหล็กและวางท่อระบายน้ำ ซอยจุดาบุตร จากถนนสายเมฆไปทางทิศตะวันตก (ชุมชนปะอาว)	เพื่อเป็นค่าใช้จ่ายในการก่อสร้างผิวจราจรคอนกรีตเสริมเหล็กและวางท่อระบายน้ำ ซอยจุดาบุตร จากถนนสายเมฆไปทางทิศตะวันตก (ชุมชนปะอาว) หนา ๐.๑๕ เมตร ขนาดกว้าง ๒.๐๐ เมตร ยาว ๖๒.๐๐ เมตร พื้นที่หักบ่อพักแล้วประมาณ ๑๑๕.๐๐ ตารางเมตร และวางท่อระบายน้ำขนาด Ø ๐.๖๐ เมตร ยาว ๕๓.๐๐ เมตร บ่อพัก ๙ บ่อ ตามแบบแปลนเทศบาลตำบลกังแอนกำหนด	๔๔๔,๐๐๐	ซอยจุดาบุตร จากถนนสายเมฆไปทางทิศตะวันตก (ชุมชนปะอาว)	กองช่าง												
๘	โครงการก่อสร้างรางระบายน้ำสี่เหลี่ยมรางยู ซอยระบือนาม (ชุมชนบุเจก)	เพื่อเป็นค่าใช้จ่ายในการก่อสร้างรางระบายน้ำสี่เหลี่ยมรางยู ซอยระบือนาม (ชุมชนบุเจก) ขนาดกว้าง ๐.๔๐ เมตร ลึก ๐.๕๐ เมตร ยาว ๖๙.๐๐ เมตร (ทั้งสองฝั่งทางรวมยาว ๑๓๘.๐๐ เมตร) ตามแบบแปลนเทศบาลตำบลกังแอนกำหนด	๓๔๕,๐๐๐	ซอยระบือนาม (ชุมชนบุเจก)	กองช่าง												

แบบ ผด.๐๒

จำนวนโครงการพัฒนาท้องถิ่น กิจกรรมและงบประมาณ
แผนการดำเนินงานประจำปีงบประมาณ พ.ศ. ๒๕๖๖
เทศบาลตำบลกังแอน อำเภอปราสาท จังหวัดสุรินทร์

๑ ยุทธศาสตร์ด้านโครงสร้างพื้นฐาน

๑.๑ กลยุทธ์ : การพัฒนาการก่อสร้าง บำรุงรักษา ปรับปรุง ซ่อมแซม สิ่งปลูกสร้างและระบบสาธารณูปโภค

(๑) แผนงานอุตสาหกรรมและการโยธา

ที่	โครงการ	รายละเอียดของกิจกรรมที่เกิดขึ้นจากโครงการ	งบประมาณ (บาท)	สถานที่ดำเนินการ	หน่วยงานรับผิดชอบหลัก	พ.ศ. ๒๕๖๕			พ.ศ. ๒๕๖๖								
						ต.ค.	พ.ย.	ธ.ค.	ม.ค.	ก.พ.	มี.ค.	เม.ย.	พ.ค.	มิ.ย.	ก.ค.	ส.ค.	ก.ย.
๙	โครงการก่อสร้างโรงโถงชั้นเดียว (โดม) บริเวณสวนสาธารณะหนองกังแอน	เพื่อจ่ายเป็นค่าใช้จ่ายในการก่อสร้างโรงโถงชั้นเดียว (โดม) บริเวณสวนสาธารณะหนองกังแอน (ชุมชนโคกมะกะ) ขนาดกว้าง ๒๐.๐๐ เมตร ยาว ๔๒.๐๐ เมตร สูง ๖.๐๐ เมตร หรือมีพื้นที่ไม่น้อยกว่า ๘๔๐.๐๐ ตารางเมตร ตามแบบแปลนเทศบาลตำบลกังแอนกำหนด	๔,๐๐๐,๐๐๐	สวนสาธารณะหนองกังแอน	กองช่าง				←	—	—	→					
๑๐	โครงการก่อสร้างหลังคาคลุมเครื่องเล่นสนาม ศูนย์พัฒนาเด็กเล็กตำบลกังแอน (ชุมชนบุเจก)	เพื่อเป็นค่าใช้จ่ายในการก่อสร้างหลังคาคลุมเครื่องเล่นสนาม ศูนย์พัฒนาเด็กเล็กตำบลกังแอน (ชุมชนบุเจก) ขนาดกว้าง ๑๘.๐๐ เมตร ยาว ๒๔.๐๐ เมตร สูง ๖.๐๐ เมตร ตามแบบแปลนเทศบาลตำบลกังแอนกำหนด	๓,๔๕๖,๐๐๐	ศูนย์พัฒนาเด็กเล็กตำบลกังแอน (ชุมชนบุเจก)	กองช่าง					←	—	—	→				

แบบ ผด.๐๒

จำนวนโครงการพัฒนาท้องถิ่น กิจกรรมและงบประมาณ
แผนการดำเนินงานประจำปีงบประมาณ พ.ศ. ๒๕๖๖
เทศบาลตำบลกังแอน อำเภอปราสาท จังหวัดสุรินทร์

๑ ยุทธศาสตร์ด้านโครงสร้างพื้นฐาน

๑.๑ กลยุทธ์ : การพัฒนาการก่อสร้าง บำรุงรักษา ปรับปรุง ซ่อมแซม สิ่งปลูกสร้างและระบบสาธารณูปโภค

(๑) แผนงานอุตสาหกรรมและการโยธา

ที่	โครงการ	รายละเอียดของกิจกรรมที่เกิดขึ้นจากโครงการ	งบประมาณ (บาท)	สถานที่ดำเนินการ	หน่วยงานรับผิดชอบหลัก	พ.ศ. ๒๕๖๕			พ.ศ. ๒๕๖๖								
						ต.ค.	พ.ย.	ธ.ค.	ม.ค.	ก.พ.	มี.ค.	เม.ย.	พ.ค.	มิ.ย.	ก.ค.	ส.ค.	ก.ย.
๑๑	โครงการก่อสร้างอาคาร คสล.ชั้นเดียว (โดม)	เพื่อจ่ายเป็นค่าก่อสร้างอาคาร คสล.ชั้นเดียว (โดม) บริเวณที่ดินราชพัสดุ สร.๘ (ชุมชนบุเจก) ขนาดกว้าง ๒๔.๐๐ เมตร ยาว ๘๐.๐๐ เมตร สูงประมาณ ๖.๐๐ เมตร หรือมีพื้นที่ไม่น้อยกว่า ๑,๙๒๐.๐๐ ตารางเมตร ตามแบบแปลนเทศบาลตำบลกังแอนกำหนด	๙,๖๐๐,๐๐๐	บริเวณที่ดินราชพัสดุ สร.๘ (ข้างตลาดสดแห่งใหม่)	กองช่าง					←	—	—	→				
รวม	๑๑ โครงการ		๒๐,๑๗๗,๙๐๐														

แบบ ผด.๐๒

จำนวนโครงการพัฒนาท้องถิ่น กิจกรรมและงบประมาณ
แผนการดำเนินงานประจำปีงบประมาณ พ.ศ. ๒๕๖๖
เทศบาลตำบลกังแอน อำเภอปราสาท จังหวัดสุรินทร์

๒ ยุทธศาสตร์ด้านการส่งเสริมคุณภาพชีวิต

๒.๑ กลยุทธ์ : การยกระดับการพัฒนาคุณภาพชีวิตของประชาชนให้ครอบคลุมทุกด้าน

(๑) แผนงานงบกลาง

ที่	โครงการ	รายละเอียดของกิจกรรมที่เกิดขึ้นจากโครงการ	งบประมาณ (บาท)	สถานที่ดำเนินการ	หน่วยงานรับผิดชอบหลัก	พ.ศ. ๒๕๖๕			พ.ศ. ๒๕๖๖								
						ต.ค.	พ.ย.	ธ.ค.	ม.ค.	ก.พ.	มี.ค.	เม.ย.	พ.ค.	มิ.ย.	ก.ค.	ส.ค.	ก.ย.
๑	เบี้ยยังชีพผู้สูงอายุ	เพื่อจ่ายเป็นเงินสงเคราะห์เบี้ยยังชีพผู้สูงอายุในเขตเทศบาลตำบลกังแอนที่เป็นผู้มีสิทธิและคุณสมบัติครบถ้วนตามระเบียบกระทรวงมหาดไทยว่าด้วยหลักเกณฑ์การจ่ายเงินเบี้ยยังชีพผู้สูงอายุขององค์กรปกครองส่วนท้องถิ่น พ.ศ.๒๕๕๒ และที่แก้ไขเพิ่มเติมถึงฉบับที่ ๔ พ.ศ.๒๕๖๒	๖,๐๙๗,๒๐๐	เทศบาลตำบลกังแอน	สำนักปลัดเทศบาล												
๒	เบี้ยยังชีพความพิการ	เพื่อจ่ายเป็นเงินเบี้ยยังชีพคนพิการและทุพพลภาพในเขตเทศบาลตำบลกังแอนที่มีสิทธิและคุณสมบัติครบถ้วนตามหลักเกณฑ์ระเบียบกระทรวงหมาดไทยว่าด้วยหลักเกณฑ์การจ่ายเบี้ยความพิการให้คนพิการขององค์กรปกครองส่วนท้องถิ่น พ.ศ. ๒๕๕๓ และที่แก้ไขเพิ่มเติมถึงฉบับที่ ๔ พ.ศ. ๒๕๖๒	๑,๑๑๘,๔๐๐	เทศบาลตำบลกังแอน	สำนักปลัดเทศบาล												

แบบ ผด.๐๒

จำนวนโครงการพัฒนาท้องถิ่น กิจกรรมและงบประมาณ
แผนการดำเนินงานประจำปีงบประมาณ พ.ศ. ๒๕๖๖
เทศบาลตำบลกังแอน อำเภอปราสาท จังหวัดสุรินทร์

๒ ยุทธศาสตร์ด้านการส่งเสริมคุณภาพชีวิต

๒.๑ กลยุทธ์ : การยกระดับการพัฒนาคุณภาพชีวิตของประชาชนให้ครอบคลุมทุกด้าน

๑.๑ แผนงานงบกลาง

ที่	โครงการ	รายละเอียดของกิจกรรมที่เกิดขึ้นจากโครงการ	งบประมาณ (บาท)	สถานที่ดำเนินการ	หน่วยงานรับผิดชอบหลัก	พ.ศ. ๒๕๖๕			พ.ศ. ๒๕๖๖								
						ต.ค.	พ.ย.	ธ.ค.	ม.ค.	ก.พ.	มี.ค.	เม.ย.	พ.ค.	มิ.ย.	ก.ค.	ส.ค.	ก.ย.
๓	เบี้ยยังชีพผู้ป่วยเอดส์	เพื่อจ่ายเป็นเงินสนับสนุนการสงเคราะห์เบี้ยยังชีพผู้ป่วยเอดส์ แก่ผู้ป่วยเอดส์ที่แพทย์ได้รับรองและทำการวินิจฉัยแล้วและมีความเป็นอยู่ยากจนหรือถูกทอดทิ้งขาดผู้อุปการะดูแล ไม่สามารถประกอบอาชีพเลี้ยงตนเองได้	๓๖,๐๐๐	เทศบาลตำบลกังแอน	สำนักปลัดเทศบาล	◆	◆	◆	◆	◆	◆	◆	◆	◆	◆	◆	◆
รวม	๓ โครงการ		๗,๒๕๑,๖๐๐														

แบบ ผด.๐๒

จำนวนโครงการพัฒนาท้องถิ่น กิจกรรมและงบประมาณ
แผนการดำเนินงานประจำปีงบประมาณ พ.ศ. ๒๕๖๖
เทศบาลตำบลกังแอน อำเภอปราสาท จังหวัดสุรินทร์

๒ ยุทธศาสตร์ด้านการส่งเสริมคุณภาพชีวิต

๒.๒ กลยุทธ์ : การยกระดับการพัฒนาคุณภาพชีวิตของประชาชนให้ครอบคลุมทุกด้าน

(๑) แผนงานบริหารงานทั่วไป

ที่	โครงการ	รายละเอียดของกิจกรรมที่เกิดขึ้นจากโครงการ	งบประมาณ (บาท)	สถานที่ดำเนินการ	หน่วยงานรับผิดชอบหลัก	พ.ศ. ๒๕๖๕			พ.ศ. ๒๕๖๖								
						ต.ค.	พ.ย.	ธ.ค.	ม.ค.	ก.พ.	มี.ค.	เม.ย.	พ.ค.	มิ.ย.	ก.ค.	ส.ค.	ก.ย.
๑	โครงการบริหารจัดการศูนย์ปฏิบัติการร่วมในการช่วยเหลือประชาชนขององค์กรปกครองส่วนท้องถิ่น อำเภอปราสาท จังหวัดสุรินทร์ ประจำปีงบประมาณ พ.ศ. ๒๕๖๖	สำหรับอุดหนุนงบประมาณให้ที่ทำการปกครองอำเภอปราสาท ตามโครงการบริหารจัดการศูนย์ปฏิบัติการร่วมในการช่วยหลือประชาชนขององค์กรปกครองส่วนท้องถิ่น อำเภอปราสาท จังหวัดสุรินทร์ ประจำปีงบประมาณ พ.ศ. ๒๕๖๖	๗,๒๐๐	ที่ทำการปกครองอำเภอปราสาท	สำนักปลัดเทศบาล				↔								
๒	โครงการสนับสนุนกิ่งกาชาดอำเภอปราสาท ประจำปี ๒๕๖๖ - ๒๕๗๐	สำหรับอุดหนุนงบประมาณให้กับกิ่งกาชาดอำเภอปราสาท ตามโครงการสนับสนุนกิ่งกาชาดอำเภอปราสาทประจำปี ๒๕๖๖ - ๒๕๗๐	๒๐,๐๐๐	กิ่งกาชาดอำเภอปราสาท	สำนักปลัดเทศบาล										↔		

แบบ ผด.๐๒

จำนวนโครงการพัฒนาท้องถิ่น กิจกรรมและงบประมาณ
แผนการดำเนินงานประจำปีงบประมาณ พ.ศ. ๒๕๖๖
เทศบาลตำบลกังแอน อำเภอปราสาท จังหวัดสุรินทร์

๒ ยุทธศาสตร์ด้านการส่งเสริมคุณภาพชีวิต

๒.๒ กลยุทธ์ : การยกระดับการพัฒนาคุณภาพชีวิตของประชาชนให้ครอบคลุมทุกด้าน

(๑) แผนงานบริหารงานทั่วไป

ที่	โครงการ	รายละเอียดของกิจกรรมที่เกิดขึ้นจากโครงการ	งบประมาณ (บาท)	สถานที่ดำเนินการ	หน่วยงานรับผิดชอบหลัก	พ.ศ. ๒๕๖๕			พ.ศ. ๒๕๖๖								
						ต.ค.	พ.ย.	ธ.ค.	ม.ค.	ก.พ.	มี.ค.	เม.ย.	พ.ค.	มิ.ย.	ก.ค.	ส.ค.	ก.ย.
๓	โครงการขอรับเงินอุดหนุนในการให้การสงเคราะห์แก่ราษฎรที่ประสบความทุกข์ยากเดือดร้อนและผู้ด้อยโอกาส ตลอดทั้งช่วยเหลือผู้ประสบสาธารณภัย ประจำปีงบประมาณ ๒๕๖๖ เหล่ากาชาดจังหวัดสุรินทร์	สำหรับอุดหนุนงบประมาณให้กับเหล่ากาชาดจังหวัดสุรินทร์ ตามโครงการขอรับเงินอุดหนุนในการให้การสงเคราะห์แก่ราษฎรที่ประสบความทุกข์ยากเดือดร้อนและผู้ด้อยโอกาส ตลอดทั้งช่วยเหลือผู้ประสบสาธารณภัย ประจำปีงบประมาณ ๒๕๖๖ เหล่ากาชาดจังหวัดสุรินทร์	๒๐,๐๐๐	เหล่ากาชาดจังหวัดสุรินทร์	สำนักปลัดเทศบาล												
๔	โครงการเทศกาลของดีอำเภอปราสาทและงานกาชาด ประจำปี ๒๕๖๖	สำหรับอุดหนุนงบประมาณให้ที่ทำการปกครองอำเภอปราสาท ตามโครงการเทศกาลของดีอำเภอปราสาทและงานกาชาด ประจำปี ๒๕๖๖	๔๕,๐๐๐	ที่ทำการปกครองอำเภอปราสาท	สำนักปลัดเทศบาล												
รวม	๔ โครงการ		๙๒,๒๐๐														

แบบ ผด.๐๒

จำนวนโครงการพัฒนาท้องถิ่น กิจกรรมและงบประมาณ
แผนการดำเนินงานประจำปีงบประมาณ พ.ศ. ๒๕๖๖
เทศบาลตำบลกังแอน อำเภอปราสาท จังหวัดสุรินทร์

๒ ยุทธศาสตร์ด้านการส่งเสริมคุณภาพชีวิต

๒.๓ กลยุทธ์ : การยกระดับการพัฒนาคุณภาพชีวิตของประชาชนให้ครอบคลุมทุกด้าน

(๑) แผนงานการศึกษา

ที่	โครงการ	รายละเอียดของกิจกรรมที่เกิดขึ้นจากโครงการ	งบประมาณ (บาท)	สถานที่ดำเนินการ	หน่วยงานรับผิดชอบหลัก	พ.ศ. ๒๕๖๕			พ.ศ. ๒๕๖๖								
						ต.ค.	พ.ย.	ธ.ค.	ม.ค.	ก.พ.	มี.ค.	เม.ย.	พ.ค.	มิ.ย.	ก.ค.	ส.ค.	ก.ย.
๑	โครงการกีฬาสีหนูน้อย	เป็นค่าใช้จ่ายตามโครงการกีฬาสีหนูน้อย เช่น ค่าป้ายโครงการ ค่าใช้จ่ายในพิธีเปิด-ปิดงาน ค่าตอบแทนกรรมการตัดสิน ค่าตกแต่งสถานที่ ค่าจ้างเครื่องเสียง เวทีและรวมถึงค่าใช้จ่ายอื่นที่จำเป็นและเกี่ยวข้องในการจัดงาน	๓๕,๐๐๐	ศูนย์พัฒนาเด็กเล็กเทศบาลตำบลกังแอน	กองการศึกษา												
๒	โครงการสนับสนุนค่าใช้จ่ายในการบริหารสถานศึกษา	๑. เงินสำหรับสนับสนุนอาหารกลางวัน ๒. เงินสำหรับสนับสนุนค่าใช้จ่ายในการจัดการศึกษาสำหรับศูนย์พัฒนาเด็กเล็ก (ศพด.) ดังนี้ ๒.๑ ค่าจัดการเรียนการสอน (รายหัว) ๒.๒ ค่าหนังสือเรียน ๒.๓ ค่าอุปกรณ์การเรียน ๒.๔ ค่าเครื่องแบบนักเรียน ๒.๕ ค่ากิจกรรมพัฒนาผู้เรียน	๙๕๗,๓๙๐	ศูนย์พัฒนาเด็กเล็กเทศบาลตำบลกังแอน	กองการศึกษา												

แบบ ผด.๐๒

จำนวนโครงการพัฒนาท้องถิ่น กิจกรรมและงบประมาณ
แผนการดำเนินงานประจำปีงบประมาณ พ.ศ. ๒๕๖๖
เทศบาลตำบลกังแอน อำเภอปราสาท จังหวัดสุรินทร์

๒ ยุทธศาสตร์ด้านการส่งเสริมคุณภาพชีวิต

๒.๓ กลยุทธ์ : การยกระดับการพัฒนาคุณภาพชีวิตของประชาชนให้ครอบคลุมทุกด้าน

(๑) แผนงานการศึกษา

ที่	โครงการ	รายละเอียดของกิจกรรมที่เกิดขึ้นจากโครงการ	งบประมาณ (บาท)	สถานที่ดำเนินการ	หน่วยงานรับผิดชอบหลัก	พ.ศ. ๒๕๖๕			พ.ศ. ๒๕๖๖								
						ต.ค.	พ.ย.	ธ.ค.	ม.ค.	ก.พ.	มี.ค.	เม.ย.	พ.ค.	มิ.ย.	ก.ค.	ส.ค.	ก.ย.
๓	อุดหนุนค่าอาหารกลางวันให้แก่โรงเรียนปราสาท	เป็นเงินอุดหนุนสำหรับสนับสนุนอาหารกลางวันให้แก่โรงเรียนปราสาท สำหรับเด็กอนุบาลและเด็ก ป.๑-ป.๖ ในภาคเรียนที่ ๒ ปีการศึกษา ๒๕๖๕ และภาคเรียนที่ ๑ ปีการศึกษา ๒๕๖๖ จำนวน ๔๘๑ คน (โรงเรียนสังกัดสำนักงานคณะกรรมการการศึกษาขั้นพื้นฐาน (สพฐ.)) อัตรามื้อละ ๒๑ บาทต่อคน จำนวน ๒๐๐ วัน	๒,๐๒๐,๒๐๐	โรงเรียนปราสาท	กองการศึกษา		↔					↔				
๔	อุดหนุนค่าอาหารกลางวันให้แก่โรงเรียนอนุบาลปราสาทศึกษาคาร	เป็นเงินอุดหนุนสำหรับสนับสนุนอาคารกลางวันให้แก่โรงเรียนอนุบาลปราสาทศึกษาคาร สำหรับเด็กอนุบาลและเด็ก ป.๑ - ป.๖ ในภาคเรียนที่ ๒ ปีการศึกษา ๒๕๖๕ และภาคเรียนที่ ๑ ปีการศึกษา ๒๕๖๖ จำนวน ๑,๗๔๖ คน (โรงเรียนสังกัดสำนักงานคณะกรรมการการศึกษาขั้นพื้นฐาน (สพฐ.)) อัตรามื้อละ ๒๑ บาทต่อคน จำนวน ๒๐๐ วัน	๗,๓๓๓,๒๐๐	โรงเรียนอนุบาลปราสาท	กองการศึกษา		↔					↔				

แบบ ผด.๐๒

จำนวนโครงการพัฒนาท้องถิ่น กิจกรรมและงบประมาณ
แผนการดำเนินงานประจำปีงบประมาณ พ.ศ. ๒๕๖๖
เทศบาลตำบลกังแอน อำเภอปราสาท จังหวัดสุรินทร์

๒ ยุทธศาสตร์ด้านการส่งเสริมคุณภาพชีวิต

๒.๓ กลยุทธ์ : การยกระดับการพัฒนาคุณภาพชีวิตของประชาชนให้ครอบคลุมทุกด้าน

(๑) แผนงานการศึกษา

ที่	โครงการ	รายละเอียดของกิจกรรมที่เกิดขึ้นจากโครงการ	งบประมาณ (บาท)	สถานที่ดำเนินการ	หน่วยงานรับผิดชอบหลัก	พ.ศ. ๒๕๖๕			พ.ศ. ๒๕๖๖								
						ต.ค.	พ.ย.	ธ.ค.	ม.ค.	ก.พ.	มี.ค.	เม.ย.	พ.ค.	มิ.ย.	ก.ค.	ส.ค.	ก.ย.
๕	โครงการจัดงานวันเด็กแห่งชาติ	เป็นค่าใช้จ่ายตามโครงการจัดงานวันเด็กแห่งชาติ เช่น ค่าป้ายโครงการ ค่าใช้จ่ายในพิธีเปิด-ปิดงาน ค่าของรางวัล ค่าตกแต่งสถานที่ ค่าจ้างเครื่องเสียง ค่าจ้างเวทีและรวมถึงค่าใช้จ่ายอื่นที่จำเป็นและเกี่ยวข้องในการจัดงาน	๑๐๐,๐๐๐	เทศบาลตำบลกังแอน	กองการศึกษา				↔								
๖	โครงการเปิดโลกความฝันของหนู	เป็นค่าใช้จ่ายตามโครงการเปิดโลกความฝันของหนู เช่น ค่าป้ายโครงการ ค่าอาหารว่างและเครื่องดื่ม ค่าอาหาร ค่าจ้างเหมาบริการรถโดยสารไม่ประจำทางและรวมถึงค่าใช้จ่ายอื่นที่จำเป็นและเกี่ยวข้องในการจัดงาน	๔๐,๐๐๐	ศูนย์พัฒนาเด็กเล็กเทศบาลตำบลกังแอน และสวนสัตว์นครราชสีมา	กองการศึกษา					↔							
รวม	๖ โครงการ		๑๐,๔๘๕,๗๙๐														

แบบ ผด.๐๒

จำนวนโครงการพัฒนาท้องถิ่น กิจกรรมและงบประมาณ
แผนการดำเนินงานประจำปีงบประมาณ พ.ศ. ๒๕๖๖
เทศบาลตำบลกังแอน อำเภอปราสาท จังหวัดสุรินทร์

๒ ยุทธศาสตร์ด้านการส่งเสริมคุณภาพชีวิต

๒.๔ กลยุทธ์ : การยกระดับการพัฒนาคุณภาพชีวิตของประชาชนให้ครอบคลุมทุกด้าน

(๑) แผนงานสาธารณสุข

ที่	โครงการ	รายละเอียดของกิจกรรมที่เกิดขึ้นจากโครงการ	งบประมาณ (บาท)	สถานที่ดำเนินการ	หน่วยงานรับผิดชอบหลัก	พ.ศ. ๒๕๖๕			พ.ศ. ๒๕๖๖								
						ต.ค.	พ.ย.	ธ.ค.	ม.ค.	ก.พ.	มี.ค.	เม.ย.	พ.ค.	มิ.ย.	ก.ค.	ส.ค.	ก.ย.
๑	ค่าสำรวจข้อมูลจำนวนสัตว์และขึ้นทะเบียนสัตว์	เป็นค่าจ้างสำรวจข้อมูลจำนวนสัตว์และขึ้นทะเบียนสัตว์ภายในเขตเทศบาล ตามโครงการสัตว์ปลอดโรค คนปลอดภัยจากโรคพิษสุนัขบ้าตามปณิธานศาสตราจารย์ ดร.สมเด็จพระเจ้าน้องนางเธอเจ้าจุฬาภรณวลัยลักษณ์ อัครราชกุมารีกรมพระศรีสวางวัฒน วรขัตติยราชนารี จำนวน ๑,๐๐๐ ตัวๆ ละ ๖ บาทต่อตัวต่อปี	๖,๐๐๐	ในเขตเทศบาลตำบลกังแอน	กองสาธารณสุขและสิ่งแวดล้อม			━	━	━	━	━	━	━	━	
๒	โครงการช่วยเหลือประชาชนตามอำนาจหน้าที่	เป็นการให้ความช่วยเหลือเยียวยาประชาชนตามอำนาจหน้าที่ด้านสาธารณสุขและค่าใช้จ่ายต่าง ๆ ที่เกิดขึ้นในการป้องกันและควบคุมโรคติดต่อ เช่น ยา เวชภัณฑ์และวัสดุที่ใช้ในการป้องกันควบคุมโรคติดต่อ เช่น ถุงมือยางหรือหนังผ้าปิดปากหรือปิดจมูก รองเท้ายางหุ้มส้นสูงใต้เข่า (รองเท้าบู๊ต) หรือเสื้อกันฝน เครื่องแต่งกายและอุปกรณ์ในการปฏิบัติงานของบุคลากรที่ปฏิบัติงาน เป็นต้น	๑๐,๐๐๐	ในเขตเทศบาลตำบลกังแอน	กองสาธารณสุขและสิ่งแวดล้อม		━	━	━	━	━	━	━	━	━	━

แบบ ผด.๐๒

จำนวนโครงการพัฒนาท้องถิ่น กิจกรรมและงบประมาณ
แผนการดำเนินงานประจำปีงบประมาณ พ.ศ. ๒๕๖๖
เทศบาลตำบลกังแอน อำเภอปราสาท จังหวัดสุรินทร์

๒ ยุทธศาสตร์ด้านการส่งเสริมคุณภาพชีวิต

๒.๔ กลยุทธ์ : การยกระดับการพัฒนาคุณภาพชีวิตของประชาชนให้ครอบคลุมทุกด้าน

๑.๑ แผนงานสาธารณสุข

ที่	โครงการ	รายละเอียดของกิจกรรมที่เกิดขึ้นจากโครงการ	งบประมาณ (บาท)	สถานที่ดำเนินการ	หน่วยงานรับผิดชอบหลัก	พ.ศ. ๒๕๖๕			พ.ศ. ๒๕๖๖								
						ต.ค.	พ.ย.	ธ.ค.	ม.ค.	ก.พ.	มี.ค.	เม.ย.	พ.ค.	มิ.ย.	ก.ค.	ส.ค.	ก.ย.
๓	โครงการสัตว์ปลอดโรค คนปลอดภัยจากโรคพิษสุนัขบ้า	เป็นค่าใช้จ่ายในการดำเนินการโครงการสัตว์ปลอดโรค คนปลอดภัยจากโรคพิษสุนัขบ้า ตามโครงการสัตว์ปลอดโรค คนปลอดภัยจากโรคพิษสุนัขบ้าตามพระปณิธานศาสตราจารย์ ดร.สมเด็จพระเจ้าน้องนางเธอ เจ้าฟ้าจุฬาภรณ์วลัยลักษณ์ อัครราชกุมารี กรมพระศรีสวางควัฒน วรขัตติยราชนารี สำหรับจ่ายเป็นค่าวัคซีนป้องกันพิษสุนัขบ้า ไซริ่ง เข็มฉีดยาและตลอดจนวัสดุอุปกรณ์ที่เกี่ยวข้องเป็นต้น	๕๐,๐๐๐	ในเขตเทศบาลตำบลกังแอน	กองสาธารณสุขและสิ่งแวดล้อม			━━━	━━━	━━━	━━━	━━━	━━━	━━━	━━━	
๔	โครงการป้องกันและควบคุมโรคที่เกิดจากยุงเป็นพาหะ	เป็นค่าใช้จ่ายตามโครงการป้องกันและควบคุมโรคที่เกิดจากยุงเป็นพาหะ ในการป้องกันการเพาะพันธ์ของยุงลาย เช่น ค่าป้ายโครงการ ค่าน้ำมันเชื้อเพลิงและน้ำมันหล่อลื่นที่ใช้ในการฉีดพ่น ค่าน้ำยาพ่นฝอยละออง ค่าทรายเคมีฟอสและค่าใช้จ่ายอื่นที่เกี่ยวข้อง เป็นต้น	๙๐,๐๐๐	ในเขตเทศบาลตำบลกังแอน	กองสาธารณสุขและสิ่งแวดล้อม							━━━	━━━	━━━	━━━	

แบบ ผด.๐๒

จำนวนโครงการพัฒนาท้องถิ่น กิจกรรมและงบประมาณ
แผนการดำเนินงานประจำปีงบประมาณ พ.ศ. ๒๕๖๖
เทศบาลตำบลกังแอน อำเภอปราสาท จังหวัดสุรินทร์

๒ ยุทธศาสตร์ด้านการส่งเสริมคุณภาพชีวิต

๒.๔ กลยุทธ์ : การยกระดับการพัฒนาคุณภาพชีวิตของประชาชนให้ครอบคลุมทุกด้าน

(๑) แผนงานสาธารณสุข

ที่	โครงการ	รายละเอียดของกิจกรรมที่เกิดขึ้นจากโครงการ	งบประมาณ (บาท)	สถานที่ดำเนินการ	หน่วยงานรับผิดชอบหลัก	พ.ศ. ๒๕๖๕			พ.ศ. ๒๕๖๖								
						ต.ค.	พ.ย.	ธ.ค.	ม.ค.	ก.พ.	มี.ค.	เม.ย.	พ.ค.	มิ.ย.	ก.ค.	ส.ค.	ก.ย.
๕	อุดหนุนงบประมาณให้กับหมู่บ้าน/ชุมชน ตามโครงการพระราชดำริด้านสาธารณสุข	อุดหนุนสำหรับการดำเนินงานตามแนวทางโครงการพระราชดำริด้านสาธารณสุข เพื่ออุดหนุนงบประมาณให้กับชุมชนแห่งละ ๒๐,๐๐๐ บาท จำนวน ๗ ชุมชน เพื่อขับเคลื่อนโครงการพระราชดำริด้านสาธารณสุขในกิจกรรมต่าง ๆ ดังนี้ ๑.ชุมชนปะอาว จำนวน ๒๐,๐๐๐ บาท ๒.ชุมชนบุเจก จำนวน ๒๐,๐๐๐ บาท ๓.ชุมชนทะเม็งตรัย จำนวน ๒๐,๐๐๐ บาท ๔.ชุมชนอังกัญ จำนวน ๒๐,๐๐๐ บาท ๕.ชุมชนโคกมะกะ จำนวน ๒๐,๐๐๐ บาท ๖.ชุมชนหนองก็วล จำนวน ๒๐,๐๐๐ บาท ๗.ชุมชนครองธรรม จำนวน ๒๐,๐๐๐ บาท	๑๔๐,๐๐๐	ในเขตเท.ศบาลตำบลกังแอน	กองสาธารณสุขและสิ่งแวดล้อม							เม.ย.	พ.ค.	มิ.ย.			

แบบ ผด.๐๒

จำนวนโครงการพัฒนาท้องถิ่น กิจกรรมและงบประมาณ
แผนการดำเนินงานประจำปีงบประมาณ พ.ศ. ๒๕๖๖
เทศบาลตำบลกังแอน อำเภอปราสาท จังหวัดสุรินทร์

๒ ยุทธศาสตร์ด้านการส่งเสริมคุณภาพชีวิต

๒.๔ กลยุทธ์ : การยกระดับการพัฒนาคุณภาพชีวิตของประชาชนให้ครอบคลุมทุกด้าน

(๑) แผนงานสาธารณสุข

ที่	โครงการ	รายละเอียดของกิจกรรมที่เกิดขึ้นจากโครงการ	งบประมาณ (บาท)	สถานที่ดำเนินการ	หน่วยงานรับผิดชอบหลัก	พ.ศ. ๒๕๖๕			พ.ศ. ๒๕๖๖								
						ต.ค.	พ.ย.	ธ.ค.	ม.ค.	ก.พ.	มี.ค.	เม.ย.	พ.ค.	มิ.ย.	ก.ค.	ส.ค.	ก.ย.
๖	โครงการป้องกันและควบคุมโรคติดต่อ	เป็นค่าใช้จ่ายตามโครงการป้องกันและควบคุมโรคติดต่อ เช่น ค่าป้ายโครงการ ค่าสมนาคุณวิทยากร ค่าอาหารว่างและเครื่องดื่ม ค่าอาหาร ค่าวัสดุ เครื่องเขียน อุปกรณ์และค่าใช้จ่ายอื่นที่จำเป็น เป็นต้น	๔๐,๐๐๐	ในเขตเทศบาลตำบลกังแอน	กองสาธารณสุขและสิ่งแวดล้อม								←	—	—	→	
๗	โครงการอาหารปลอดภัย	เป็นค่าใช้จ่ายตามโครงการอาหารปลอดภัย เช่น ค่าป้ายโครงการ ค่าสนนาคุณวิทยากร ค่าอาหารว่างและเครื่องดื่ม ค่าอาหาร ค่าวัสดุ เครื่องเขียน อุปกรณ์ และค่าใช้จ่ายอื่นที่จำเป็นในการฝึกอบรม เป็นต้น	๕๐,๐๐๐	เทศบาลตำบลกังแอน	กองสาธารณสุขและสิ่งแวดล้อม				←	—	—	→					

แบบ ผด.๐๒

จำนวนโครงการพัฒนาท้องถิ่น กิจกรรมและงบประมาณ
แผนการดำเนินงานประจำปีงบประมาณ พ.ศ. ๒๕๖๖
เทศบาลตำบลกังแอน อำเภอปราสาท จังหวัดสุรินทร์

๒ ยุทธศาสตร์ด้านการส่งเสริมคุณภาพชีวิต

๒.๔ กลยุทธ์ : การยกระดับการพัฒนาคุณภาพชีวิตของประชาชนให้ครอบคลุมทุกด้าน

(๑) แผนงานสาธารณสุข

ที่	โครงการ	รายละเอียดของกิจกรรมที่เกิดขึ้นจากโครงการ	งบประมาณ (บาท)	สถานที่ดำเนินการ	หน่วยงานรับผิดชอบหลัก	พ.ศ. ๒๕๖๕			พ.ศ. ๒๕๖๖								
						ต.ค.	พ.ย.	ธ.ค.	ม.ค.	ก.พ.	มี.ค.	เม.ย.	พ.ค.	มิ.ย.	ก.ค.	ส.ค.	ก.ย.
๘	โครงการป้องกันและควบคุมโรคพิษสุนัขบ้า ภายใต้โครงการสัตว์ปลอดโรคคนปลอดภัยจากโรคพิษสุนัขบ้า ตามพระปณิธานศาสตราจารย์ ดร.สมเด็จเจ้าฟ้าน้องนางเธอฯ กรมพระศรีสวางควัฒน วรขัตติยราชนารี	ดำเนินการฉีดวัคซีนป้องกันโรคพิษสุนัขแก่สัตว์พาหะ ได้แก่ สุนัข แมว ทั้งที่มีเจ้าของและจรจัดในพื้นที่ หมู่ ๑ - ๑๘ ตำบลกังแอน อำเภอปราสาท จังหวัดสุรินทร์	-	หมู่ที่ ๑ - ๑๘ ตำบลกังแอน อำเภอปราสาท จังหวัดสุรินทร์	- ทต.กังแอน - สนง.ปศุสัตว์ อำเภอปราสาท			←	—	—	—	—	—	→			
๙	โครงการฉีดพ่นน้ำยา/สารเคมีเพื่อกำจัดและป้องกันแมลงดูดเลือดและแมลงพาหะนำโรค	ดำเนินกิจกรรมพ่นน้ำยา/สารเคมีกำจัดแมลงพาหะแมลงดูดเลือด ในคอกปศุสัตว์ ซึ่งเป็นพาหะสำคัญของโรคระบาดในโคกระบือ เช่น โรคลัมปีสกิน โรคไข้ขาแข็ง โรคโลหิตจาง เป็นต้น	-	หมู่ที่ ๑ - ๑๘ ตำบลกังแอน อำเภอปราสาท จังหวัดสุรินทร์	- ทต.กังแอน - สนง.ปศุสัตว์ อำเภอปราสาท							←	—	—	—	→	
รวม	๙ โครงการ		๓๘๖,๐๐๐														

แบบ ผด.๐๒

จำนวนโครงการพัฒนาท้องถิ่น กิจกรรมและงบประมาณ
แผนการดำเนินงานประจำปีงบประมาณ พ.ศ. ๒๕๖๖
เทศบาลตำบลกังแอน อำเภอปราสาท จังหวัดสุรินทร์

๒ ยุทธศาสตร์ด้านการส่งเสริมคุณภาพชีวิต

๒.๕ กลยุทธ์ : การยกระดับการพัฒนาคุณภาพชีวิตของประชาชนให้ครอบคลุมทุกด้าน

(๑) แผนงานสังคมสงเคราะห์

ที่	โครงการ	รายละเอียดของกิจกรรมที่เกิดขึ้นจากโครงการ	งบประมาณ (บาท)	สถานที่ดำเนินการ	หน่วยงานรับผิดชอบหลัก	พ.ศ. ๒๕๖๕			พ.ศ. ๒๕๖๖								
						ต.ค.	พ.ย.	ธ.ค.	ม.ค.	ก.พ.	มี.ค.	เม.ย.	พ.ค.	มิ.ย.	ก.ค.	ส.ค.	ก.ย.
๑	โครงการช่วยเหลือประชาชนตามอำนาจหน้าที่	เป็นการให้ความช่วยเหลือเยียวยาประชาชนตามอำนาจหน้าที่ด้านคุณภาพชีวิต เช่น ค่าอุปโภคบริโภคและค่าใช้จ่ายในการครองชีพตามความจำเป็น ค่าซ่อมแซมที่อยู่อาศัยเท่าที่จำเป็น เป็นต้น	๑๐,๐๐๐	ในเขตเทศบาลตำบลกังแอน	สำนักปลัดเทศบาล												
รวม	๑ โครงการ		๑๐,๐๐๐														